

INFORME DE DOMINIO INMUEBLE MATRICULADO - FOLIO REAL

FR

Casillero/Visado:	Solicitante: STURBA, JEANETTE				
	Organismo: Municipalidad de 25 de Mayo (B)				
	Motivo de la solicitud: 76 - OTROS ACTOS: ESTUDIO DE TITULOS				
	Lugar de entrega: FIRMA DIGITAL				
Escribanos	Carnet:	Cód. Partido:	Provincia:	Registro:	Titular (T) /Adsc. (A):
Otros profesionales/Organismos		Tomo/Folio, Matrícula o Legajo: LEGAJO 3220			

INSCRIPCIÓN DE DOMINIO

Partido: 109	Matrícula: 3381	U.F./U.C.:
---------------------	------------------------	------------

NOMENCLATURA CATASTRAL

Cir.: 1	Sec.: b	Chac.-Quinta:	Fracción:
Mza.: 87	Parc.: 1-a	Subpar.:	

DESIGNACIÓN SEGÚN:

TÍTULO

PLANO

lote uno-a

TITULARES Y OBSERVACIONES

MUNICIPALIDAD DE 25 DE MAYO

SANTOS EMANUEL



CONTINUACIÓN TITULARÉS Y OBSERVACIONES

--

..... Firma del Solicitante Sello del Solicitante
--------------------------------	--------------------------------

ESPACIO RESERVADO PARA EL USO DEL RPBA	
https://servicios.rpba.gob.ar/firma/A45D99F78F03150EB34EFF539	
<p>La presente expedición es sin reserva de prioridad, artículo 27 - Ley 17801 El presente documento fue expedido en formato digital y suscripto digitalmente, conforme los artículos 286 y 288 del CCCN, Ley Nacional 25.506, Ley Provincial 13.666, siendo la autoridad certificante la Oficina Nacional de Tecnologías de la Información (ONTI) Respecto de las medidas cautelares e hipotecas informadas deberá cumplimentar el Art.6 de la resolución Nro. RESO-2020-35-GEDEBA-DAJMHYFGP</p>	

MATRÍCULA

3381 - VEINTICINCO DE MAYO(109) CATAST I;B;MANZ.87;PARC.uno-a.-

A

FRACCIÓN DE TERRENO ubicada en la ciudad y Ptdo.de VEINTICINCO DE MAYO,fte.a calle 3l esq.a la de 18, - sec.A,pte.de la manz.25;y desig.en plano 109-48-66 como lote UNO-a de la manz.87;mide 43 ms.70 cms.de - fte.al N.,a calle 3l;4 ms.24 cms.ochava al N.O.;4l ms.10 cms.en su otro fte.al O.,a calle 18;46 ms.70 - cms.al S.,y 44 ms.10 cms.al E.,con sup.de 2054 ms.97 dms.cdos.,lindando:fte.al N.,calle 3l;su otro fte. al O.,calle 18 al S.,parc.4-d;y al E.,parc.uno.-Plano agreg.alifº5057,año 1968.-

DESCRIPCIÓN DEL INMUEBLE

3381 (109) Antecedente dominial:Primera Inscripción (Ley de Ejidos nº695,año 1871)

a) TITULARIDAD SOBRE EL DOMINIO	%	b) GRAVÁMENES, RESTRICCIONES e INTERDICCIONES	c) CANCELACIONES	d) CERTIFICACIONES Nº-Fecha-Motivo-Carnet-Judicialización
(L)MUNICIPALIDAD DE VEINTICINCO DE MAYO. Inscripción de Dominio(Ley de Ejidos nº 695,año 1871) 5/V/966.Escrib.César O-mar Demego (109).- 69.533,del 14/V/68.-	100 			

4/VI/68

Provincia de Buenos Aires - Ministerio de Economía - REGISTRO DE LA PROPIEDAD - Decreto-Ley Nº 11.643/63

Signe al dorso

jmr. Vº Bº

JUAN CARLOS GONZÁLEZ
JEFE DPTO. FOLIO REAL
REGISTRO DE LA PROPIEDAD

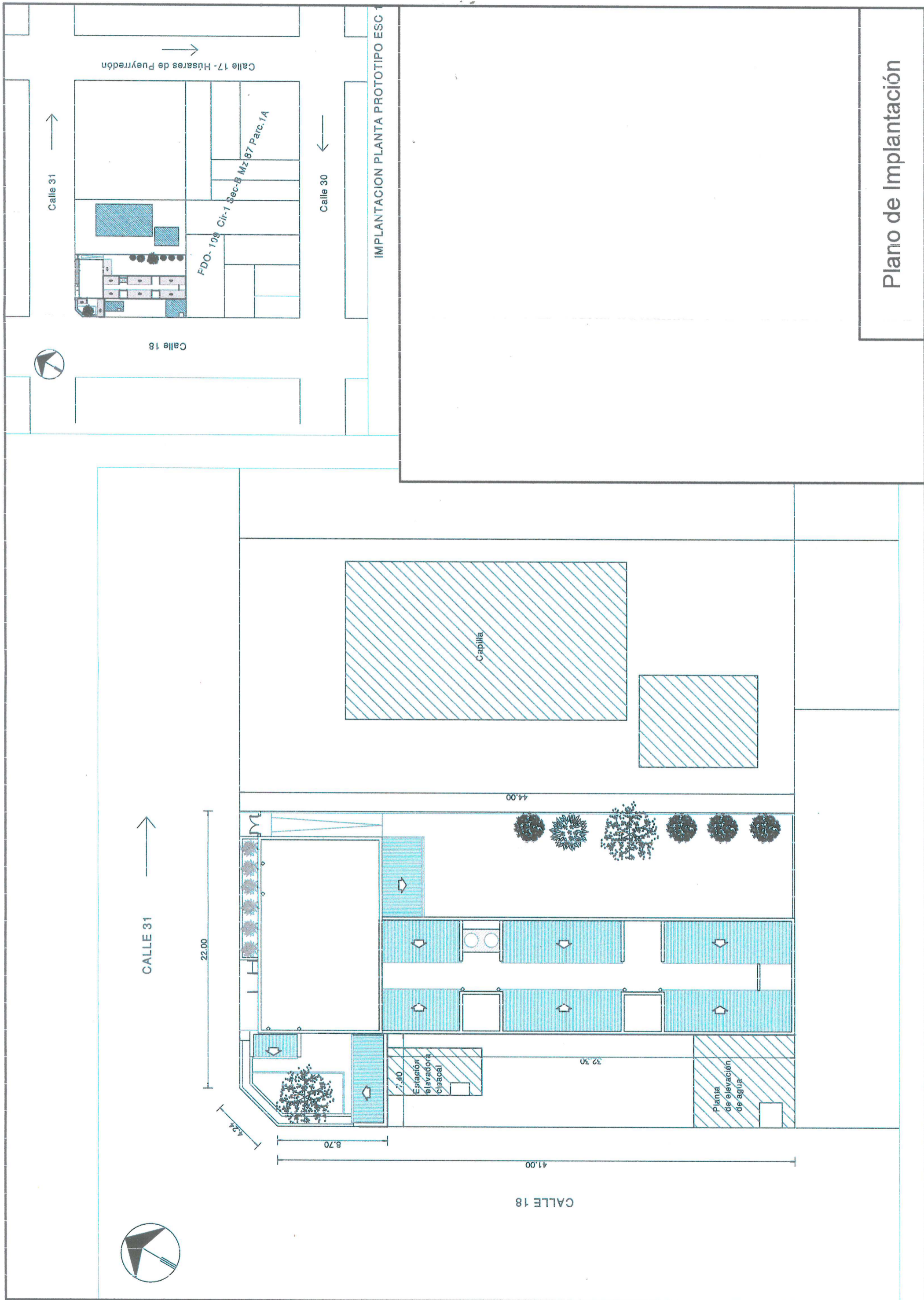

Plano de Implantación

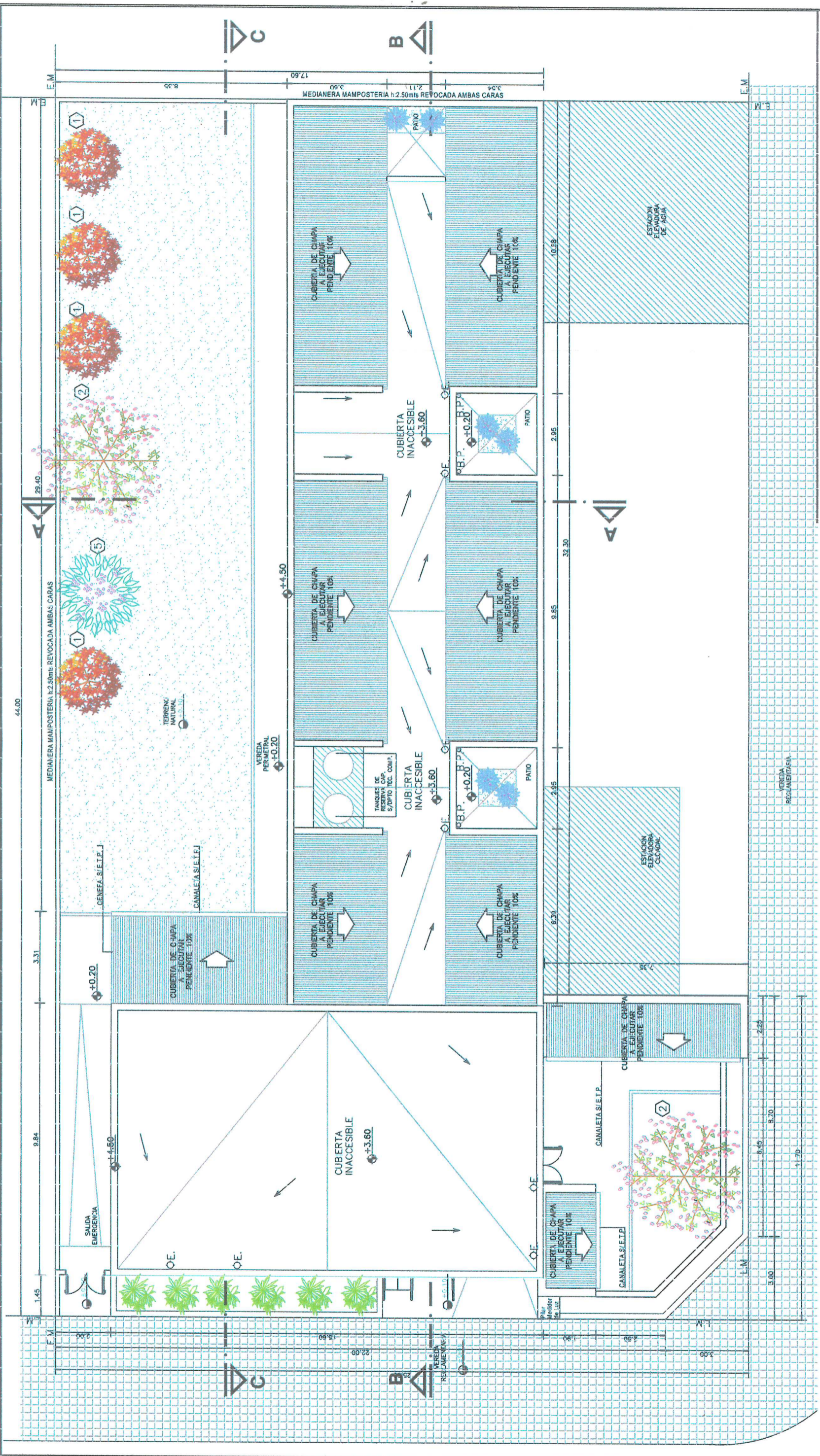

Plano: Planta de techos

